

Orientations des placements

FCP SALAMETT CAP vise les personnes physiques qui souhaitent ne pas avoir de dividendes mais capitaliser leurs avoirs.

Performances mensuelles

| | Janv. | Fév | Mars | Avril | Mai | Juin. | Juil | Août. | Sept. | Oct. | Nov. | Déc. | Total |
|------|-------|-------|-------|-------|-------|-------|-------|-------|-------|-------|-------|-------|-------|
| 2012 | 0,22% | 0,20% | 0,23% | 0,24% | 0,23% | 0,36% | 0,24% | 0,24% | 0,21% | 0,24% | 0,28% | 0,29% | 3,01% |
| 2013 | 0,29% | 0,24% | 0,30% | 0,26% | 0,28% | 0,26% | 0,27% | 0,30% | 0,24% | 0,27% | 0,29% | 0,33% | 3,39% |
| 2014 | 0,32% | 0,30% | 0,29% | 0,29% | 0,29% | 0,29% | 0,31% | 0,30% | 0,27% | 0,28% | 0,32% | 0,29% | 3,61% |
| 2015 | 0,32% | 0,30% | 0,31% | 0,34% | 0,26% | 0,31% | 0,33% | 0,30% | 0,31% | 0,36% | 0,34% | 0,51% | 4,06% |
| 2016 | 0,33% | 0,40% | 0,34% | 0,34% | 0,33% | 0,33% | 0,33% | | | | | | 2,43% |

| Récapitulatif rendement | SALAMETT CAP | OPCVM type «obligataire» | Indice synthétique * |
|----------------------------|--------------|--------------------------|----------------------|
| depuis le début de l'année | 2,43% | 2,23% | 1,88% |
| depuis 5 ans | 19,21% | 19,22% | 12,21% |
| annualisé (5 ans) | 3,58% | 3,58% | 2,33% |

* Taux de rendement de l'épargne net de la retenue à la source

Informations générales

Agrément CMF : 21-2006
Visa CMF : 06-556
Capital initial : 100,000 mDT
Val. d'origine : 10,000 DT
Affectation des bénéficiaires : capitalisation
Durée de vie : 99
Gestionnaire : AFC
Dépositaire : ATB
CAC :
Distributeur : AFC et ATB
Périodicité VL : quotidienne
Droit d'entrée : néant
Droit de sortie : néant
Profil de risque : obligataire
Durée de placement recommandée : 3 ans min

Perf. mensuelles comparées

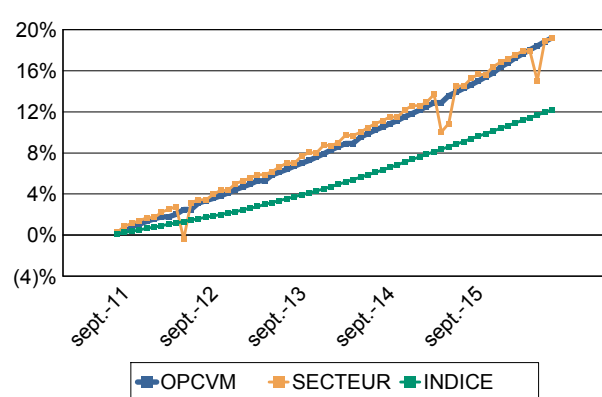

Les performances passées ne préjugent pas de celles à venir, elles éclairent néanmoins l'avenir

Perf. annuelles comparées

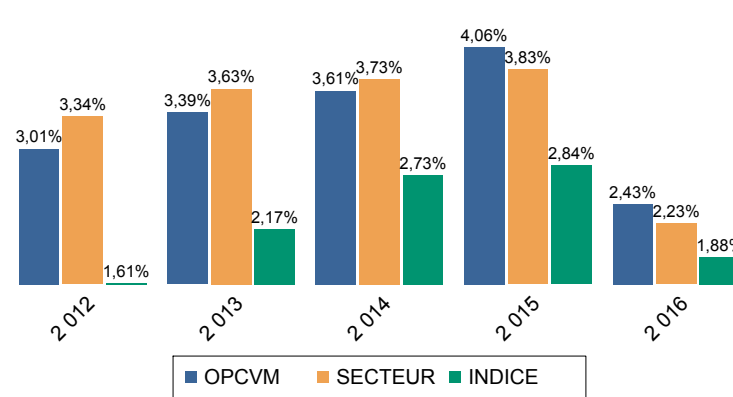

Evolution des actifs gérés (MDT)

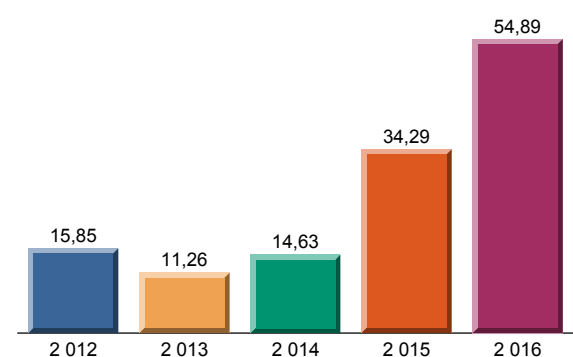
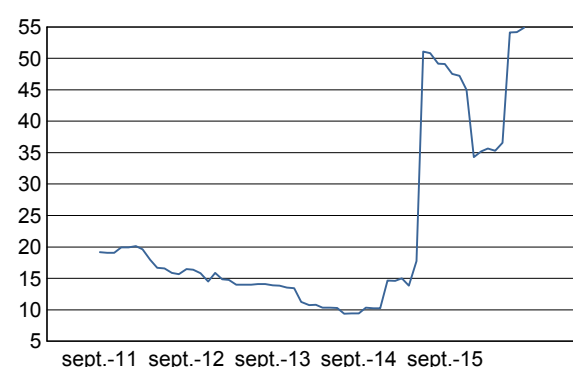

Répartition des actifs

| | En % des actifs |
|-----------------------|-----------------|
| Bons du Trésor | 37,32% |
| Emprunts obligataires | 32,50% |
| OPCVM | 9,81% |
| Placements monétaires | 14,54% |

Principales positions en BTA

| | % actifs | Duration | Sensibilité |
|------------------------|----------|----------|-------------|
| BTA "5,75 % Janv 2021" | 23,70% | 3,93 | -3,72 |
| BTA "6% Avril 2023" | 7,18% | 5,59 | -5,25 |

Principales positions en obligations

| | % actifs | Duration | Sensibilité |
|---------------------------------|----------|----------|-------------|
| Attijari Bank Subordonné 2015 (| 6% | 3,5 | -3,2 |
| ATL 2014-2 CC | 5% | 3,5 | -3,3 |

Répartition des emprunts par Emetteur

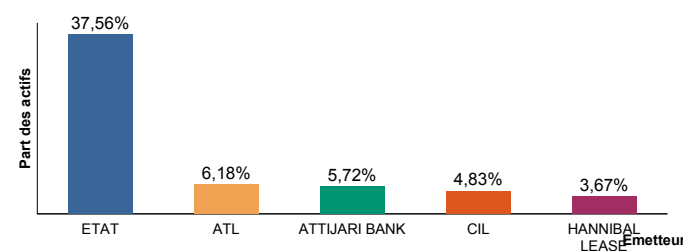

Répartition des emprunts par durée

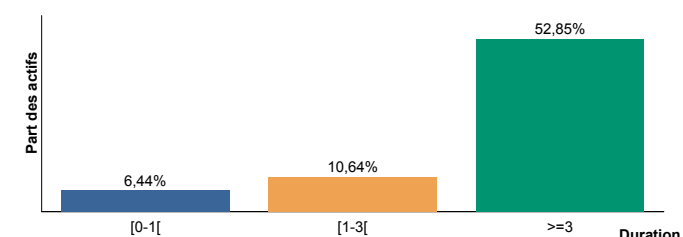

Répartition des emprunts par notation

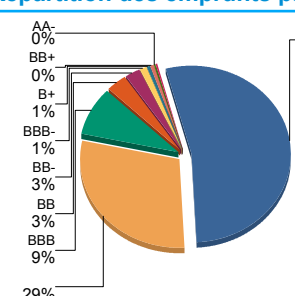

Lexique :

- Ratio de Sharpe: c'est l'écart de rendement par rapport au taux sans risque du fonds rapporté à la volatilité.
- Duration: La durée s'exprime en unités de temps (fraction d'années) et est assimilable à un délai moyen de récupération de la valeur actuelle. Plus sa valeur est grande plus l'actif est exposé au risque de variation de taux.
- Sensibilité: est une mesure de sensibilité du prix par rapport au variation du taux.

Indicateurs de rendement risque

| | |
|---------------------------------|-------|
| Risque | 0,23% |
| Ratio de Sharpe | 18,43 |
| Duration des emprunts | 2,75 |
| Sensibilité des emprunts | -2,58 |